

STATO DI FATTO 2017

Planimetria 1 - VAN 001

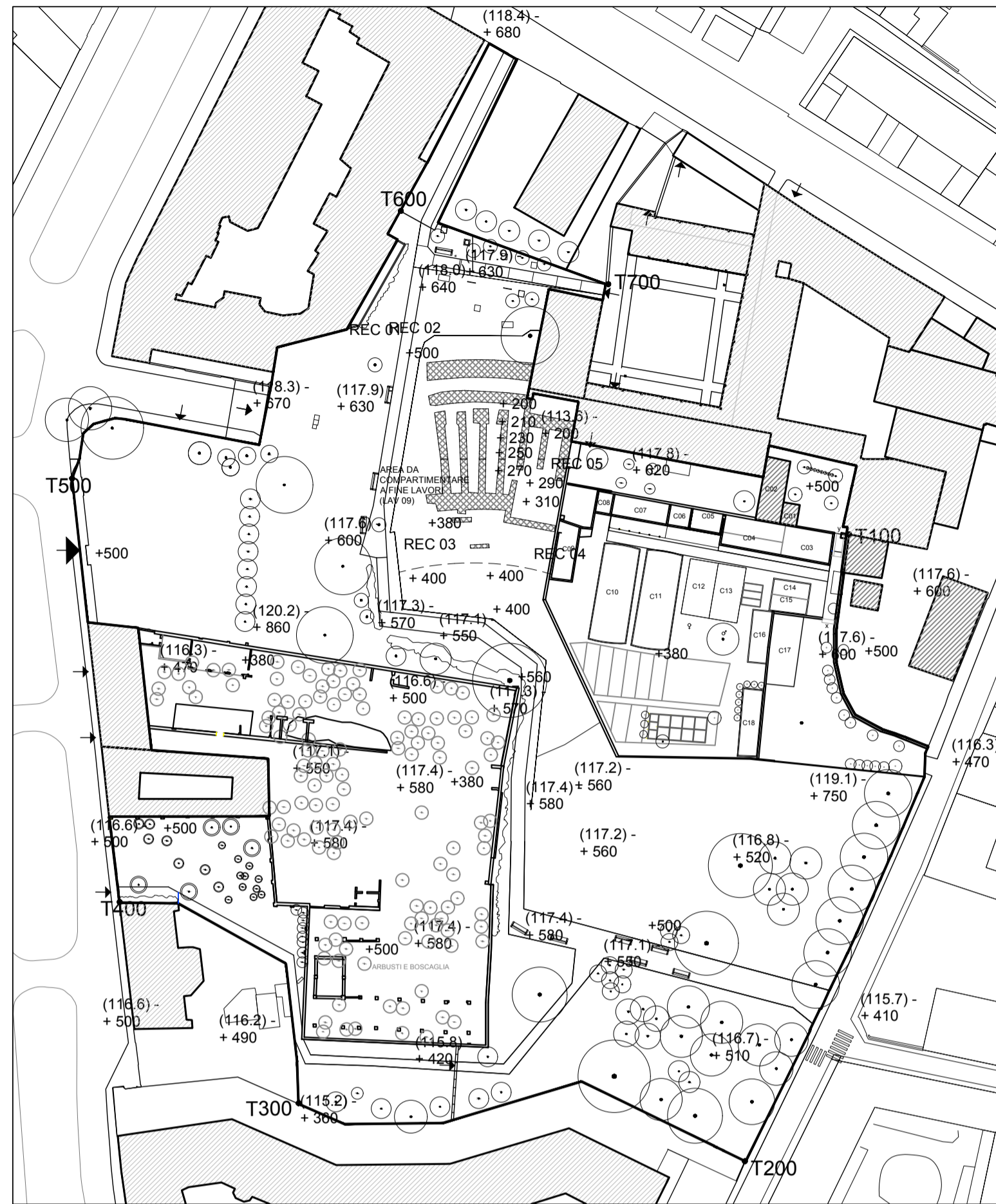

PROGETTO 2018

Planimetria 2 - VAN 004

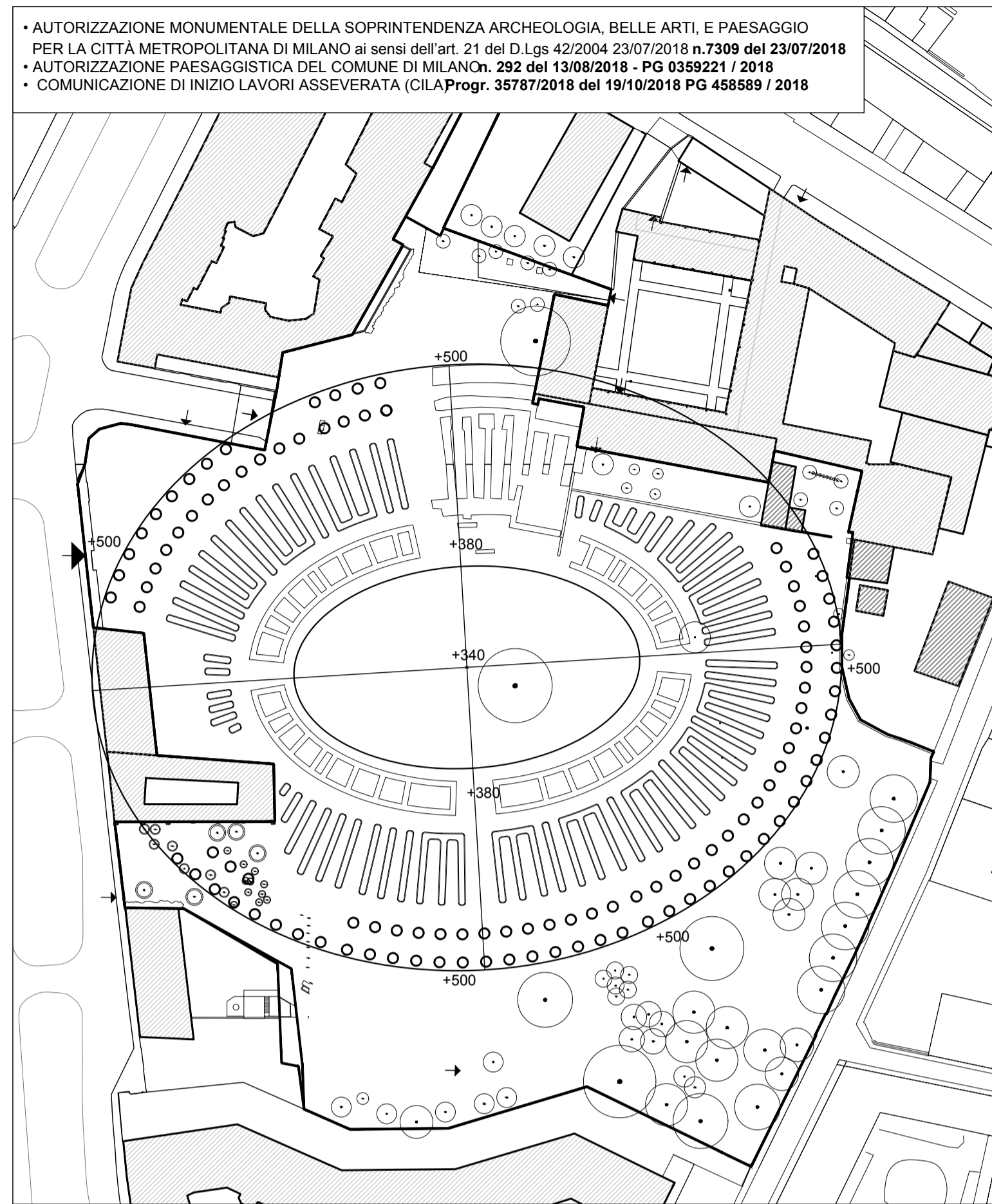

SEZIONE ASSE MAGGIORE

PROFILO ANTE - LAVORI (sezione longitudinale - planimetria 1)

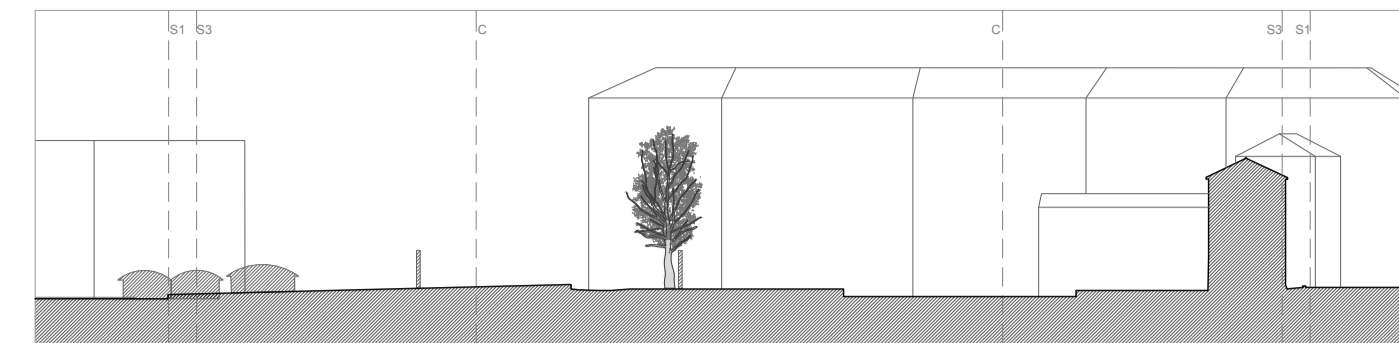

PROFILO STATO DEI LUOGHI 2021 (sezione longitudinale - planimetria 3)

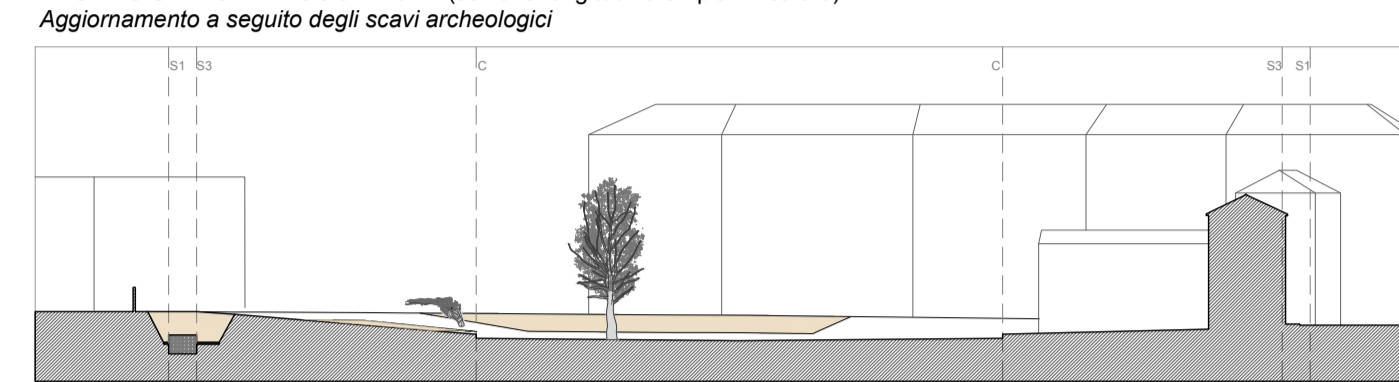

GIALLI / ROSSI - INTERVENTI (sezione longitudinale - planimetria 4)

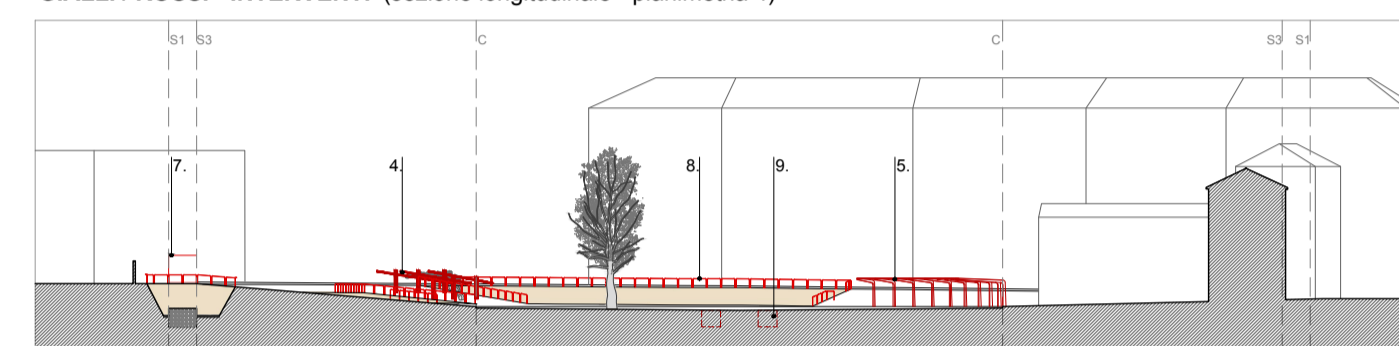

PROGETTO (sezione longitudinale - planimetria 5)

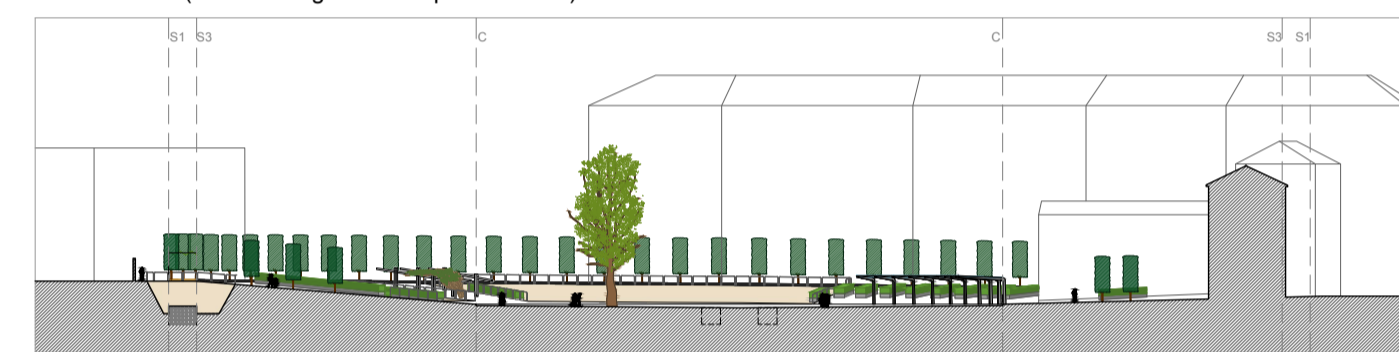

SEZIONE ASSE MINORE

PROFILO ANTE - LAVORI (sezione trasversale - planimetria 1)

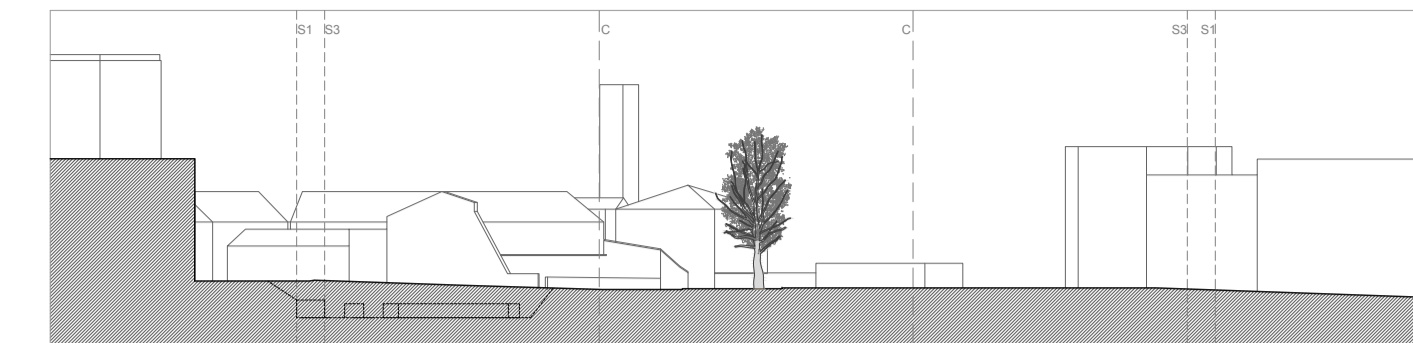

PROFILO STATO DEI LUOGHI 2021 (sezione trasversale - planimetria 3)

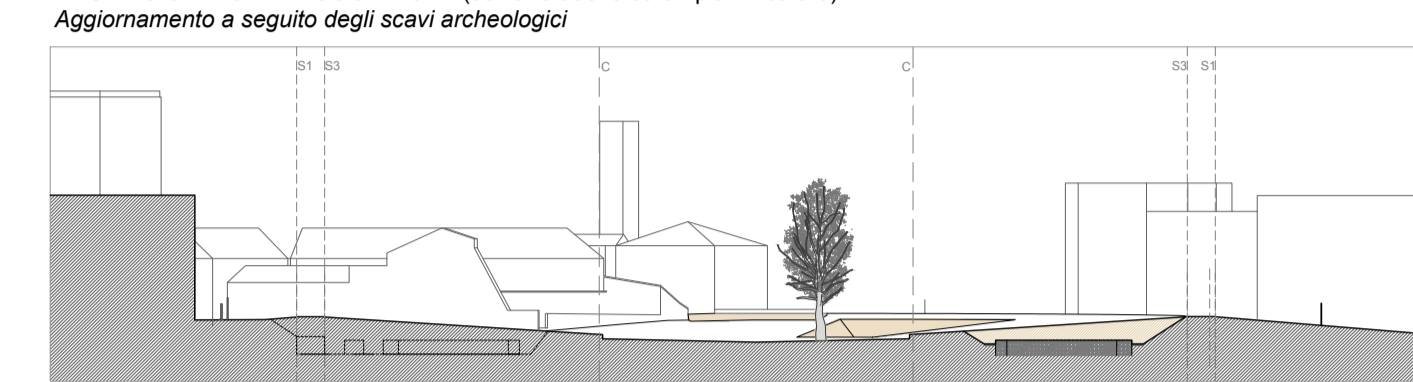

GIALLI / ROSSI - INTERVENTI (sezione trasversale - planimetria 4)

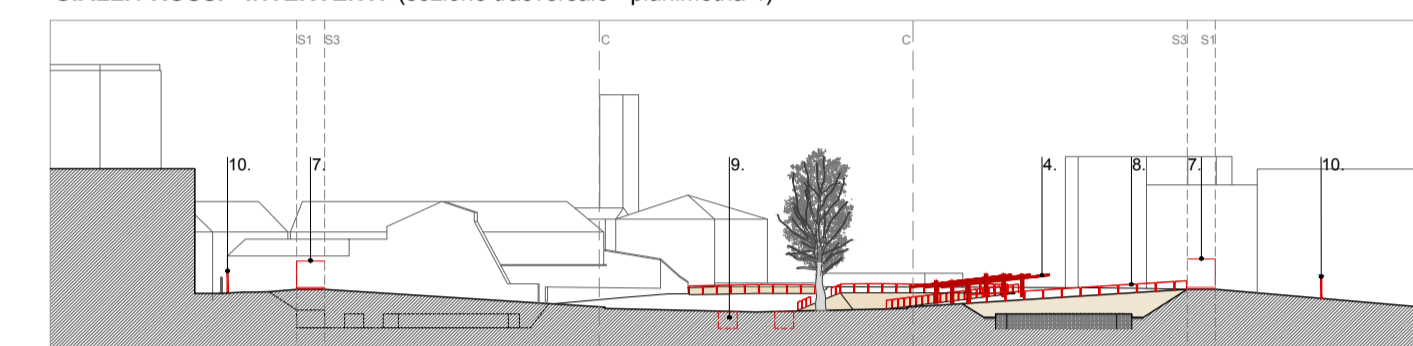

PROGETTO (sezione trasversale - planimetria 5)

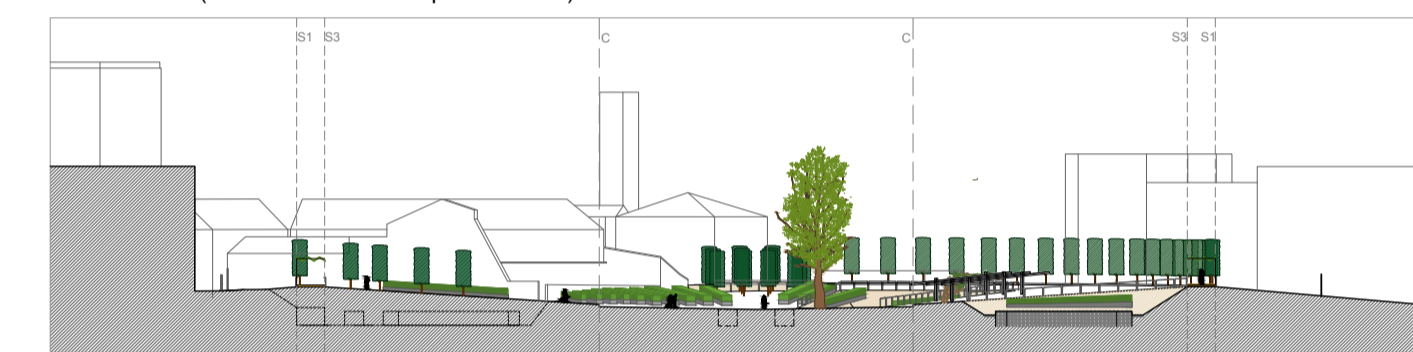

STATO DI FATTO 2021

Planimetria 3 - Aggiornamento a seguito degli scavi archeologici 2018-2021

- TRE NUOVE AREE ARCHEOLOGICHE
- POSIZIONAMENTO ARENA ALLA QUOTA ROMANA
- NUOVO POSIZIONAMENTO ANFITEATRO SULLA BASE DELLE EVIDENZE ARCHEOLOGICHE: 84 SETTI ANZICHÉ 88 SETTI, ORIENTAMENTO E DIMENSIONI.
- SPOSTAMENTO PLATANO E GLICINE (- AUTORIZZAZIONE MONUMENTALE DELLA SOPRINTENDENZA ARCHEOLOGIA, BELLE ARTI, E PAESAGGIO PER LA CITTÀ METROPOLITANA DI MILANO ai sensi dell'art. 21 del D.Lgs 42/2004 n. 2224 del 1/03/201 - AUTORIZZAZIONI E COMUNICAZIONI DEL COMUNE DI MILANO ai sensi dell'art. 33 e 37.2 n. 2612 / 2021 del 10/03/2021)

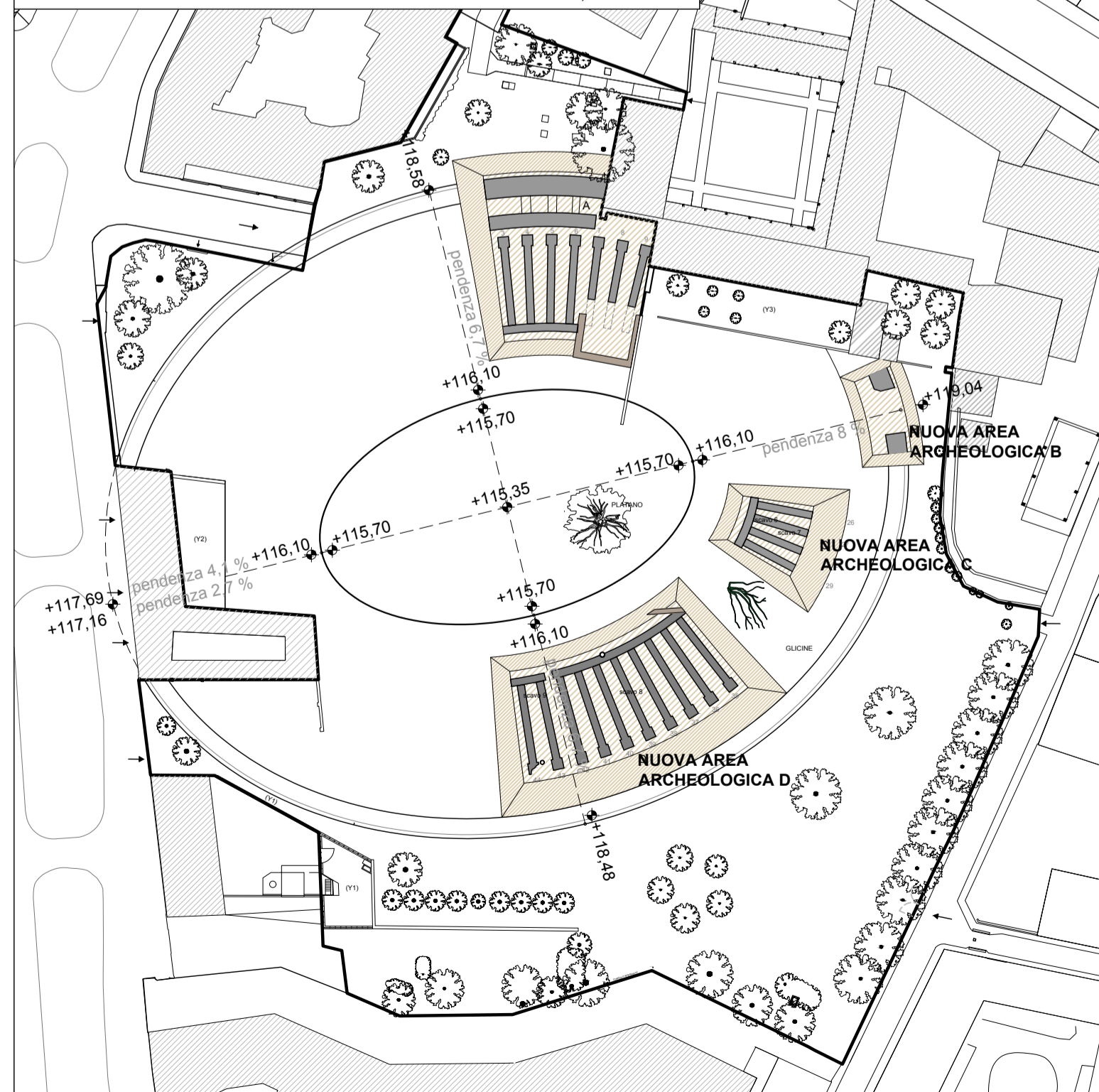

GIALLI / ROSSI - NUOVI INTERVENTI

Planimetria 4

1. NUOVO PADIGLIONE DI COPERTURA MURA ROMANE (provenienti da scavi M4) IN PARCO PAN E RELATIVO CAMMINAMENTO DI ACCESSO
2. SPOSTAMENTO CANCELLO VIA ARENA PER ALLINEAMENTO CON VIA VETERE
3. MODIFICA PERIMETRALE CONFINI, INGRESSO E NUOVO CANCELLO DI VIA COLLODI
4. PERGOLATO GLICINE (sull'asse dei setti 31-32-33)
5. VELARIO
6. SEDUTE
7. PERCORSO LUNGO IL PERIMETRO DELL'ELLISSE CON QUINTA ARBOREA (FILARE DI ALBERI / PERGOLATO)
8. PARAPETTI - PROTEZIONE AREE ARCHEOLOGICHE E SU ALCUNI BORDI PERIMETRALI -
9. SISTEMA SMALTIMENTO ACQUE METEORICHE (MEDIANTE POZZI PERDENTI)
10. ILLUMINAZIONE

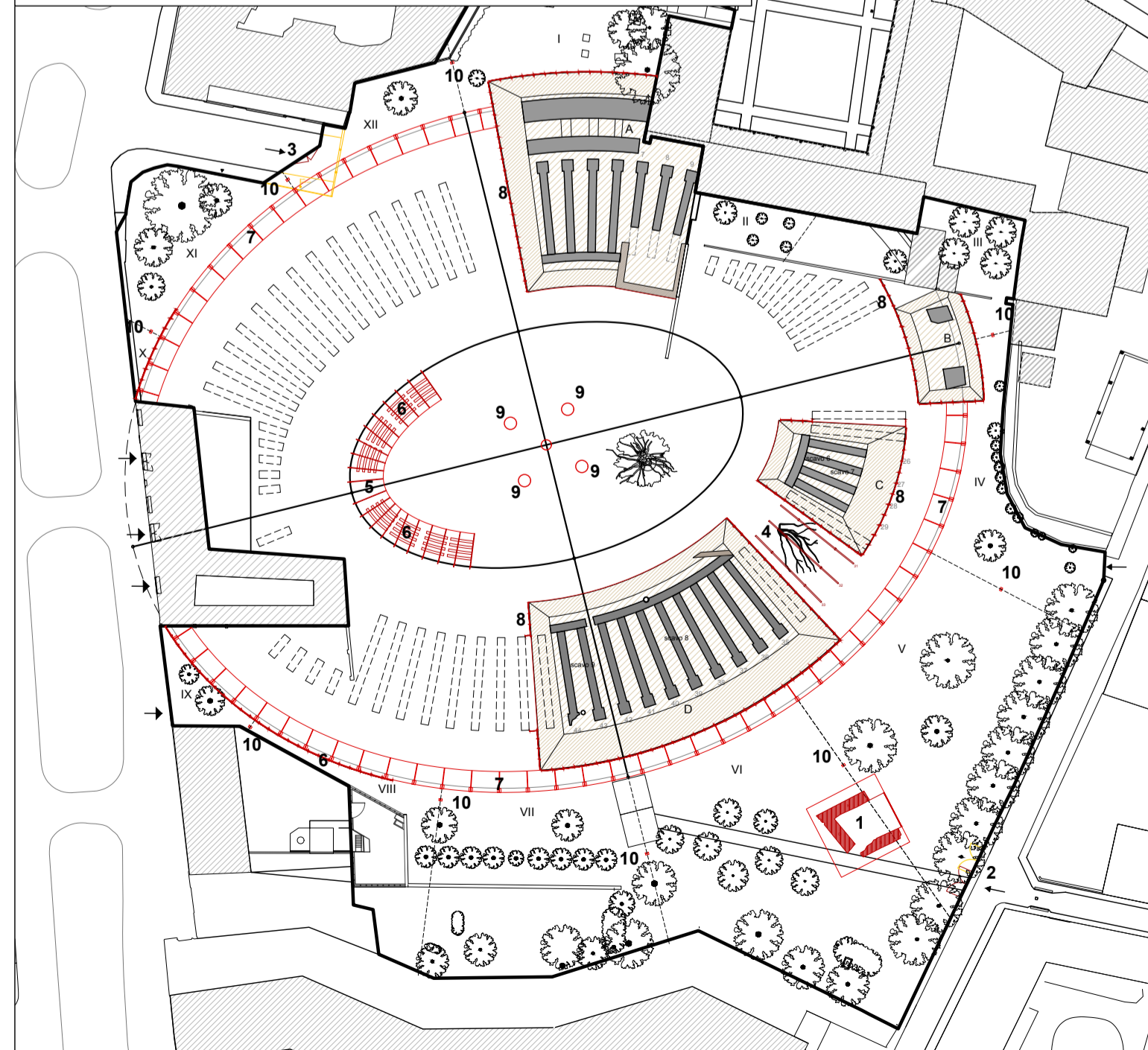

PROGETTO

Planimetria 5

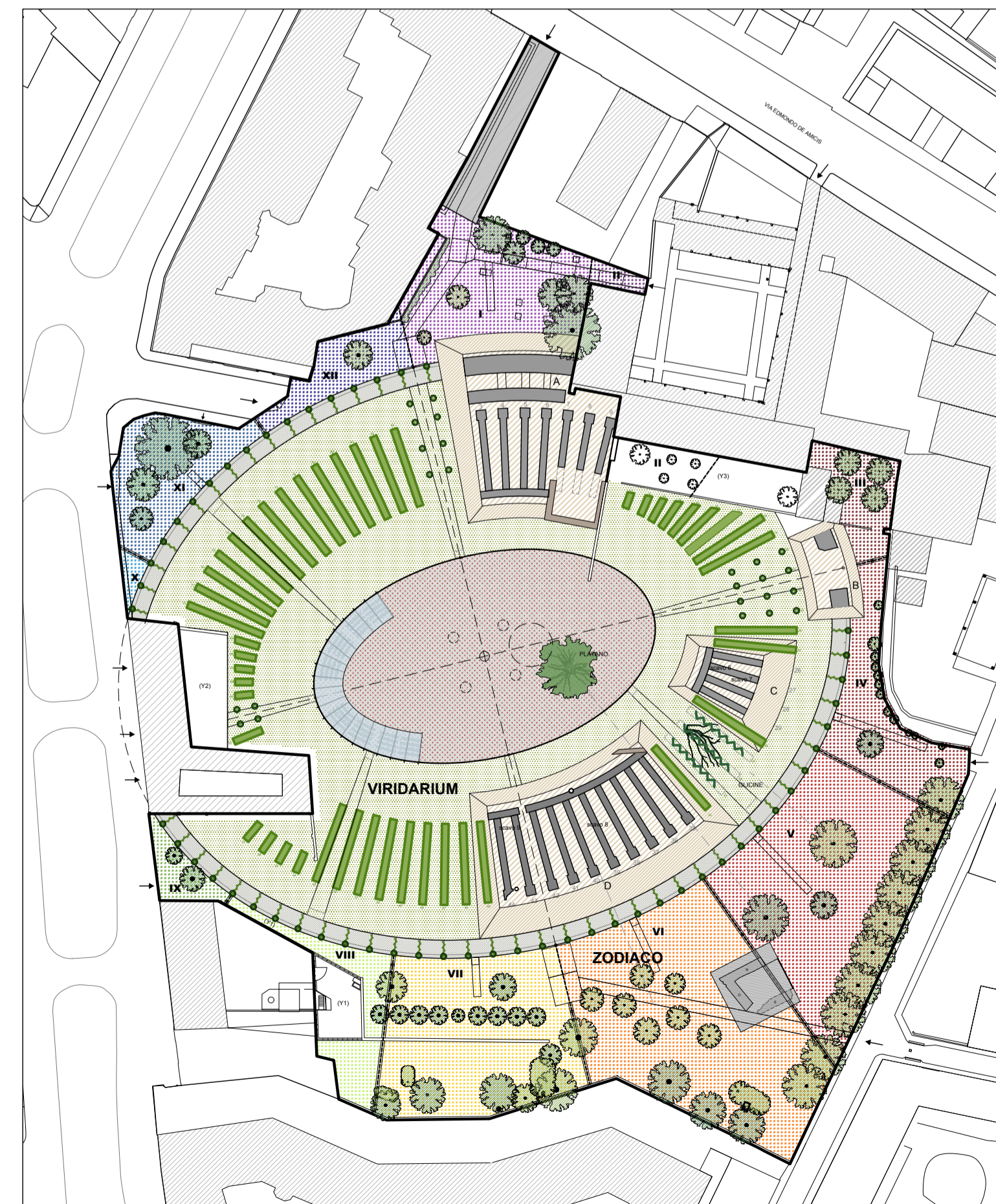

PROGETTO E DIREZIONE LAVORI
architetto Attilio Stocchi
 20122 Milano
 via Daverio 7
 tel+fax 02 55189184
 e-mail info@attiliostocchi.it

MAIN SPONSOR: TMC Pubblicità s.r.l.
 via Macedonio Melloni n.32, 20129 Milano

Ministero dei beni e delle attività culturali
 SOPRINTENDENZA ARCHEOLOGIA, BELLE ARTI E PAESAGGIO DI MILANO
 SOPRINTENDENTE: ARCH. ANTONELLA RANALDI

Sponsorizzazione del progetto di ampliamento, sistemazione e valorizzazione del Parco Archeologico dell'Anfiteatro di Milano

OPERA:	
data	Febbraio 2022
progetto	PAN - PAN AMPHITHEATRUM NATURAE
genere elaborato	tavola
numero	PAN 501
livello di definizione	PROGETTO
titolo	Aggiornamento a seguito degli scavi archeologici. Planimetrie e sezioni
scala	1:1000
archivio	

PAN 501

Tutti i diritti sono riservati. Nessun disegno o parte di esso può essere riprodotto o elaborato senza l'autorizzazione scritta dell'autore